elitec

2024

UNTERFLURSYSTEM
NEO

01.2024

INHALT

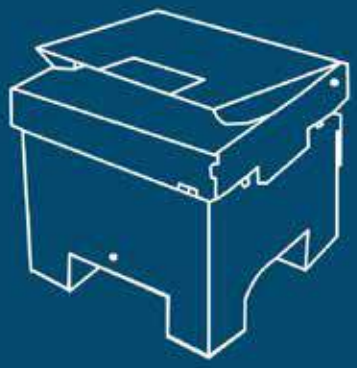

UNTERFLURSYSTEM NEO

Allgemeine Informationen....238
Unterflurkanal „FUK“....239
Unterflurdose „NEO“....240
Schalungselement....240
Deckel Kunststoff....241
Deckel Edelstahl....242
Deckel wasserdicht....243
Zubehör....244
Gerätebecher und Montageplatten....246
Schalterprogramm M45....249

TECHNIK UNTERFLURSYSTEM NEO

Montageprinzip Unterflurdose....250
Montageprinzip Schalungselement....251
Montageprinzip Klappdeckel Edelstahl....252
Montagerahmen NEOT3....254

UNTERFLUR-SYSTEME

UNTERFLURSYSTEM UBD

Allgemeine Informationen....255
Bodendose UBD 100....256
Bodendose UBD 130....257
Bodendose UBD 160....258
Bodendose UBD 210....259
Zubehör Bodendosen....259
Doppelbodenauslass quadratisch DBR 100....260
Doppelbodenauslass quadratisch DBR 160....261
Doppelbodenauslass rund DBR 130....262

TECHNIK UNTERFLURSYSTEM UBD

Montageanleitung UBD....263
Nivellierbereiche UBD....265
Montageanleitungen DBR....266

Unterflursystem NEO

Unterflursysteme – So geht sichere und schlichte Leitungsführung im Boden!

Bei der Planung von Büros, Hotels und Industriegebäuden braucht es eine innovative und flexible Leitungsführung. Ob Telefon, Netzwerk oder Starkstrom – Unterflurinstallationen eignen sich bestens, um Anschlüsse im Raum zu gewährleisten und sorgen dafür, dass Kabelsalat und Stolperfallen ganz einfach beseitigt werden. Um vielfältigen bau- und ausbautechnischen Vorgaben gerecht zu werden, gibt es unterschiedliche Installationslösungen.

Unterflursystem NEO - Energie und Daten, dort wo sie gebraucht werden

Das Unterflursystem NEO ist das perfekte Baukastensystem für den gewerblichen Einsatzbereich (Büroräume, Seminarräume, Autohäuser,etc.). Eine universell einsetzbare Grunddose zum Einführen von Unterflurkanälen oder Schläuchen bildet die Basis und ist für alle Bodenaufbauten geeignet.

Ihr modulares System ermöglicht eine individuelle Bestückung und perfekte Anpassung an Fliesen, Parkett, Betonböden, Teppich, PVC-Fußböden, Laminat uvm. Das Schalungselement garantiert eine saubere Estrichaussparung und macht das mühsame Nivellieren der Bodendose überflüssig.

Blinddeckel oder Klappdeckel in Kunststoff- oder Edelstahlausführung mit Markierrand oder Teppichrand - die gewünschte Flexibilität bleibt bis zum Ende bestehen. Für Anwendungen mit erhöhten Schutzbestimmungen werden Deckel und Kabelauslässe in wasserdichter Ausführung angeboten.

In Kombination mit dem Schwerlast-Kit können die Deckel bei Bedarf Belastungen von bis zu 1,5 Tonnen aushalten.

Steckdosen und Datentechnik nach Maß

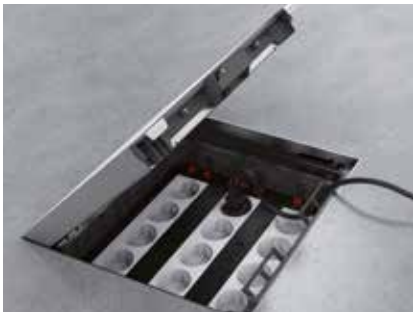

Verschiedenste Gerätebecher bzw. Montageplatten gewährleisten eine individuelle Bestückung mit diversen Einbaugeräten. Angefangen von Abdeckplatten für Standardgeräte, Einbaugeräte des System M45 bis hin zu speziellen Abdeckplatten für Datentechnik, lässt das Sortiment keine Wünsche offen.

Der langlebige Geräteträger TSB3 ermöglicht eine schnelle Installation von 8 Einbaugeräten M45 und 2 Einbaugeräten 22,5 x 45 mm. Bei Bedarf können zusätzlich mittig 4 CAT-Module eingebaut werden.

Unterflurkanal „FUK“ & Zubehör

Produktübersicht

- Material: Stahlblech, sendzimirverzinkt
- Ausführung: estrichüberdeckter Unterflurkanal 3-zügig mit abnehmbaren Deckel

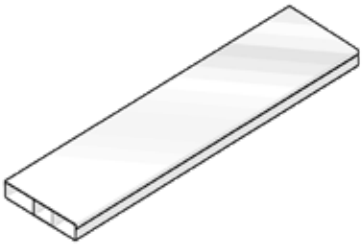

Type	Höhe mm	Breite mm	Stärke mm	Länge mm	VPE	Art.Nr.	EUR / m	Art. gruppe
Unterflurkanal FUK								
FUK 40/250/3	38	250	1,00	2.000	2	6064	63,80	1060
FUK 40/350/3	38	350	1,00		2	6066	81,51	
FUK 50/250/3	48	250	1,00		2	6003	65,41	
FUK 50/350/3	48	350	1,00		2	6001	83,60	

Type	Höhe mm	Breite mm	Stärke mm	VPE	Art.Nr.	EUR / Stk.	Art. gruppe
Befestigungsbügel FUKB							
FUKB 40/250	38	250	1,00	1	6037	8,25	1060
FUKB 40/350	38	350	1,00	1	6036	9,24	
FUKB 50/250	48	250	1,00	1	6005	8,76	
FUKB 50/350	48	350	1,00	1	6002	9,61	
Steigestück SS							
SS 40/250	38	250	1,00	1	6009	92,75	1060
SS 40/350	38	350	1,00	1	6010	108,37	
SS 50/250	48	250	1,00	1	6004	98,53	
SS 50/350	48	350	1,00	1	6011	124,32	

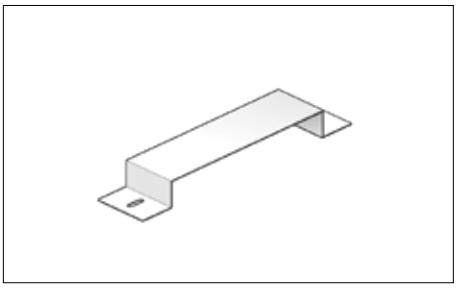

Befestigungsbügel FUKB

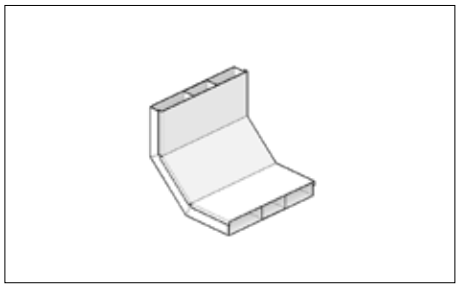

Steigestück SS

Estrichbündige Systeme auf Anfrage erhältlich.

Unterflurdose universal
NEO

Produktübersicht

• Material	Stahlblech, sendzimirverzinkt
• Ausführung	Universal Bodendose
• Kanaleinführung	max. Höhe 48 mm, max. Breite 350 mm
• Einbauöffnung	Deckelsatz quadratisch, rechteckig, rund
• Estrichhöhe	mind. 65 mm
• Fußbodenaufbau	max. 280 mm

Type	Höhe mm	Breite mm	Länge mm	VPE	Art.Nr.	EUR / Stk.	Art. gruppe
NEO	48	490	490	1	E6501	199,63	1060

Schalungselement quadratisch
VEVV3

Produktübersicht

• Material	Polypropylen
• Ausführung	max. Bodenaufbau 180 mm
• Anwendung	Schalungskörper für NEO Universaldose
• Anmerkung	für Bodenaufbau > 180 mm zusätzlich je 68 mm 1 Stk. VEVVS3 (bis max. Bodenaufbau 280 mm)

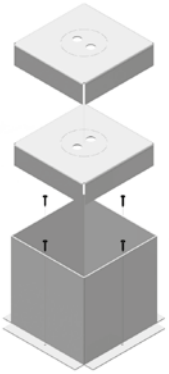

Type	Höhe mm	Breite mm	Länge mm	VPE	Art.Nr.	EUR / Stk.	Art. gruppe
VEVV3	275	270	270	12	E6502	42,80	1060
Verstärkungsplatte Schalungselement bis zur max. Bodenhöhe (Höhe des Estrichs) 298 mm							
VEVVS3	68	270	270	1	E6509	8,97	1060

VEVV3 für quadratische Deckel:

- BDVKK3
- KDVKK3
- KDVITI3
- KDVIRKI3
- BDVITWD3
- KDVITWD3
- DVITWD3

Deckel KUNSTSTOFF

BLINDDECKEL Kunststoff quadratisch BDVKK3 mit Teppichrand

Produktübersicht

• Material	Polypropylen
• Ausführung	Blinddeckel, Teppichrand
• Einbauöffnung	270 x 270 mm
• max. Punktlast	1.500 N
• max. Flächenlast	2.000 N
• Bodenbelagsaussparung	5 mm - 12 mm
• Bodenbelag	Hartboden textil, Kunststoff, keramisch, Holz
• Schutzart	IP 30
• Anwendung	NEO Bodendose, Doppelboden

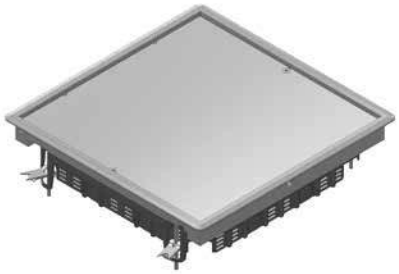

Type	Breite mm	Länge mm	Farbe	VPE	Art.Nr.	EUR / Stk.	Art. gruppe
BDVKK3.5-7011	267	267	grau RAL 7011	6	E6272	72,46	1060
BDVKK3.5-9011	267	267	schwarz RAL 9011	6	E6259	72,46	

KLAPPDECKEL Kunststoff quadratisch KDVKK3 mit Teppichrand

Produktübersicht

• Material	Polypropylen
• Ausführung	Gerätedeckel, Teppichrand
• Einbauöffnung	270 x 270 mm
• max. Punktlast	1.500 N
• max. Flächenlast	2.000 N
• Bodenbelagsaussparung	5 mm - 12 mm
• Bodenbelag	Hartboden textil, Kunststoff, keramisch, Holz
• Schutzart unbenutzt	IP 30
• Schutzart benutzt	IP 20
• Anwendung	NEO Bodendose, Doppelboden
• Kabelauslass	2x Kunststoff
• Geräteeinbau	3x Gerätebecher oder 1x Geräteträger

Type	Breite mm	Länge mm	Farbe	VPE	Art.Nr.	EUR / Stk.	Art. gruppe
KDVKK3.5-7011	267	267	grau RAL 7011	6	E6270	94,44	1060
KDVKK3.5-9011	267	267	schwarz RAL 9011	6	E6279	94,44	

Deckel EDELSTAHL

KLAPPDECKEL Edelstahl quadratisch KDVITI3 mit Markierrand

Produktübersicht

• Material	Edelstahl V2A 1.4301
• Ausführung	Gerätedeckel, Markierrad
• Einbauöffnung	270 x 270 mm
• Nivellierhöhe	Standard max. 183 mm
• max. Punktlast	2.000 N
• max. Flächenlast	3.000 N
• Bodenbelagsaussparung	16 mm - 26 mm
• Bodenbelag	Hartboden textil, Kunststoff, keramisch, Holz
• Schutzart unbenutzt	IP 30
• Schutzart benutzt	IP 20
• Anwendung	NEO Bodendose
• Kabelauslass	2x Edelstahl
• Geräteeinbau	3x Gerätebecher oder 1x Geräteträger
• Anmerkung	Nivellierhöhe mittels AM6.* erweiterbar

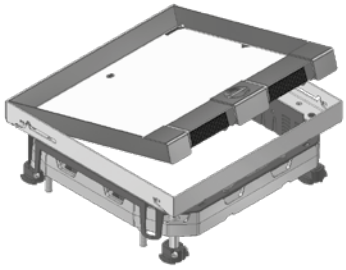

Klappdeckel Markierrand
+ Montagerahmen NEOT3
(im Lieferumfang enthalten)

Type	Breite mm	Länge mm	VPE	Art.Nr.	EUR / Stk.	Art. gruppe
KDVITI3	267	267	1	E6256	625,30	1060

KLAPPDECKEL Edelstahl quadratisch KDVIRKI3 mit Teppichrand

Produktübersicht

• Material	Edelstahl V2A 1.4301
• Ausführung	Gerätedeckel, Teppichrand
• Einbauöffnung	270 x 270 mm
• max. Punktlast	2.000 N
• max. Flächenlast	3.000 N
• Bodenbelagsaussparung	16 mm - 26 mm
• Bodenbelag	Hartboden textil, Kunststoff, keramisch, Holz
• Schutzart unbenutzt	IP 30
• Schutzart benutzt	IP 20
• Anwendung	Doppelboden
• Kabelauslass	2x Edelstahl
• Geräteeinbau	3x Gerätebecher oder 1x Geräteträger

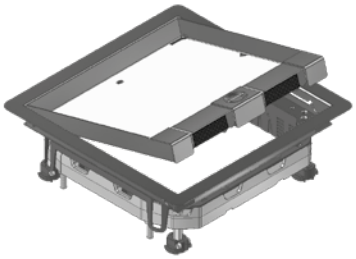

Type	Breite mm	Länge mm	VPE	Art.Nr.	EUR / Stk.	Art. gruppe
KDVIRKI3	267	267	1	E6257	586,29	1060

Deckel WASSERDICHT

BLINDDECKEL Edelstahl quadratisch wasserdicht BDVITWD3 mit Markierrand

Produktübersicht

• Material	Edelstahl V2A 1.4301
• Ausführung	Blinddeckel, Markierrand
• Einbauöffnung	270 x 270 mm
• Nivellierhöhe	Standard max. 183 mm
• max. Punktlast	2.000 N
• max. Flächenlast	3.000 N
• Bodenbelagsaussparung	16 mm - 26 mm
• Bodenbelag	Hartboden textil, Kunststoff, keramisch, Holz
• Schutzart unbenutzt	IP 53
• Anwendung	NEO Bodendose
• Anmerkung	Nivellierhöhe mittels AM6.* erweiterbar

Blinddeckel Markierrand +
Montagerahmen NEOT3
(im Lieferumfang enthalten)

Type	Breite mm	Länge mm	VPE	Art.Nr.	EUR / Stk.	Art. gruppe
BDVITWD3	267	267	1	E6275	446,43	1060

KLAPPDECKEL Edelstahl quadratisch wasserdicht KDVITWD3 mit Markierrand

Produktübersicht

• Material	Edelstahl V2A 1.4301
• Ausführung	Gerätedeckel, Markierrand
• Einbauöffnung	270 x 270 mm
• Nivellierhöhe	Standard max. 183 mm
• max. Punktlast	2.000 N
• max. Flächenlast	3.000 N
• Bodenbelagsaussparung	16 mm - 26 mm
• Bodenbelag	Hartboden textil, Kunststoff, keramisch, Holz
• Schutzart unbenutzt	IP 53
• Schutzart benutzt	IP 23
• Anwendung	NEO Bodendose
• Kabelauslass	1x Tubus KUWDT (nicht im Lieferumfang)
• Geräteeinbau	3x Gerätebecher oder 1x Geräteträger
• Anmerkung	Nivellierhöhe mittels AM6.* erweiterbar

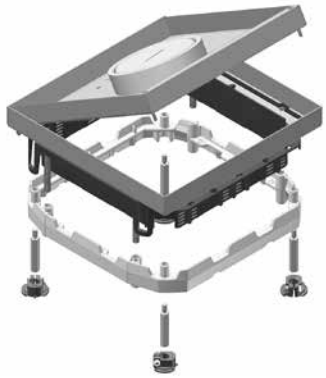

Klappdeckel Markierrand +
Montagerahmen NEOT3
(im Lieferumfang enthalten)

Type	Breite mm	Länge mm	VPE	Art.Nr.	EUR / Stk.	Art. gruppe
KDVITWD3	267	267	1	E6277	999,25	1060

Zubehör

Tubus für wasserdichten Kabelauslass KUWDT

Produktübersicht

- Material Aluminium
- Ausführung Kabelauslass
- Anwendung Gerätedeckel KDVITWD3

Type	Beschreibung	VPE	Art.Nr.	EUR / Stk.	Art. gruppe
KUWDT	Tubus für wasserdichten Kabelauslass	1	E6278	309,88	1060

Aluminiumrahmen NEOT3

Produktübersicht

- Material Aluminium
- Ausführung Montagerahmen für Deckelsätze Markierrand
- Lieferumfang inkl. Kunststoff-Bodenelemente, AM6.48, M8x70, M8x45

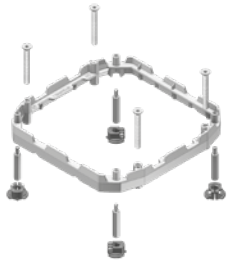

Type	Beschreibung	VPE	Art.Nr.	EUR / Stk.	Art. gruppe
NEOT3	Unterstützender Alurahmen	1	E6283	117,57	1060

Montagefüße NEOTVT

Produktübersicht

- Material Stahlblech, sendzimirverzinkt
- Ausführung Montagefuß
- Anwendung Montagerahmen NEOT3 für Doppelboden

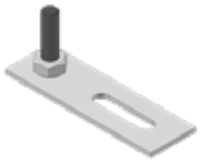

Type	Beschreibung	VPE	Art.Nr.	EUR / Stk.	Art. gruppe
NEOTVT	Montagefüße für NEOT3	4	E6508	14,88	1060

Erhöhungsmutter AM

Produktübersicht

- Material: Stahl, elektrolytisch verzinkt
- Ausführung: Erhöhungsmutter M6
- Anwendung: Erweiterung Nivellierbereich Deckelsätze Markierrand

Type	Breite mm	Stärke mm	VPE	Art.Nr.	EUR / Stk.	Art. gruppe
AM6.48	48	M6	4	E6284	1,60	1060
AM6.96	96	M6	4	E6285	2,16	

Schwerlast-Kit KDVIZ3 für Deckel KDVITI3

Produktübersicht

- Material: Polyvinylchlorid
- Ausführung: Schwerlastplatte für Edelstahlgerätedeckel
- max. Flächenlast: 15.000 N
- Anwendung: Gerätedeckel KDVITI3

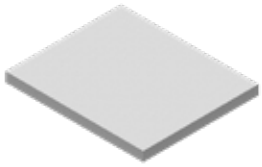

Type	Breite mm	Stärke mm	VPE	Art.Nr.	EUR / Stk.	Art. gruppe
KDVIZ3	227	15	1	E6511	126,66	1060

Gerätebecher

Gerätebecher leer TSBOB

Produktübersicht

- Material: Polypropylen
- Ausführung: Gerätebecher
- Anwendung: alle Gerätedeckel
- Anmerkung: Bodenabdeckung ADPOB optional erhältlich

Type	Beschreibung	Farbe	VPE	Art.Nr.	EUR / Stk.	Art. gruppe
TSBOB	Gerätebecher für 3 Standardgeräte mit Tragring oder 4 Einbaugeräte M45	schwarz RAL 9011	12	E6591	12,82	1060

Abdeckplatte ADPO9.45 (M45)

Produktübersicht

- Material: Polypropylen
- Ausführung: Gerätebecher Abdeckung
- Anwendung: Gerätebecher TSBOB
- Geräteeinbau: 4x M45 Geräte und 1x 22,5 x 45 mm Gerät

Type	Beschreibung	Farbe	VPE	Art.Nr.	EUR / Stk.	Art. gruppe
ADPO9.45	Abdeckplatte M45 für Gerätebecher TSBOB	schwarz RAL 9011	12	E6592	4,62	1060

Abdeckplatte ADPOK3

Produktübersicht

- Material: Polypropylen
- Ausführung: Gerätebecher Abdeckung
- Anwendung: Gerätebecher TSBOB
- Geräteeinbau: 3x Standard-Geräte mit Tragring

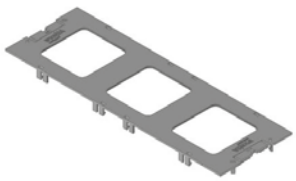

Type	Beschreibung	Farbe	VPE	Art.Nr.	EUR / Stk.	Art. gruppe
ADPOK3	Abdeckplatte Standardgeräte mit Tragring für Gerätebecher TSBOB	schwarz RAL 9011	12	E6593	6,20	1060

Abdeckplatte ADPOD3.36ANGLE (für Datentechnik)

Produktübersicht

- Material: Polypropylen
- Ausführung: Gerätebecher Abdeckung
- Anwendung: Gerätebecher TSBOB
- Geräteeinbau: M45 und/oder Datentechnik Keystone Schrägeinbau
- Anmerkung: Geräteeinbauplatte IDP nach Geräteart erhältlich

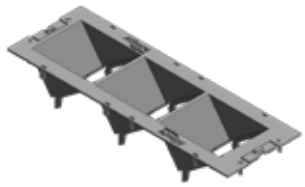

Type	Beschreibung	Farbe	VPE	Art.Nr.	EUR / Stk.	Art. gruppe
ADPOD3.36ANGLE	Abdeckplatte Datentechnik	schwarz RAL 9011	12	E6594	17,66	1060

Montageplatten Datentechnik IDP

Produktübersicht

- Material: Stahlblech, pulverbeschichtet
- Ausführung: Geräteeinbauplatte für ADPOD3.36ANGLE
- Anwendung: Schrägeinbau M45 Geräte, Datentechnik Keystone

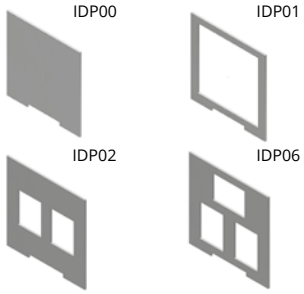

Type	Beschreibung	Farbe	VPE	Art.Nr.	EUR / Stk.	Art. gruppe
IDP00	Blindplatte Geräteträger Datendose	schwarz RAL 9011	6	E6582	5,41	1060
IDP01	Einbauplatte für 45 mm Ausschnitt	schwarz RAL 9011	6	E6588	7,41	
IPD02	Einbauplatte für 2 Keystone Module	schwarz RAL 9011	6	E6584	7,41	
IDP06	Einbauplatte für 3 Keystone Module	schwarz RAL 9011	6	E6586	7,41	

Ausschnittsmaß IDP02: 2x 14,8 x 19,4 mm | Ausschnittsmaß IDP06: 3x 14,8 x 19,4 mm
Die Funktionalität von kundenspezifischen Keystone Modulen muss geprüft werden.

Blindabdeckung ADSO

Produktübersicht

- Material: Polypropylen
- Ausführung: Blindabdeckung für Gerätebecher-Abdeckung

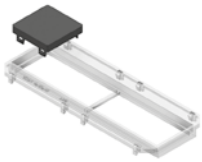

Type	Beschreibung	Farbe	VPE	Art.Nr.	EUR / Stk.	Art. gruppe
ADSO45.45	Blindabdeckung 45x45 mm für ADPO9.45	schwarz RAL 9011	12	E6580	3,97	1060
ADSO50.50	Blindabdeckung 50x50 mm für ADPOK3	schwarz RAL 9011	12	E6581	5,75	

Bodenplatte ADPOB

Produktübersicht

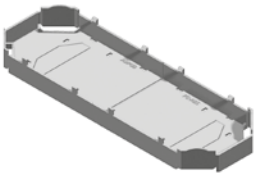

- Material: Polypropylen
- Ausführung: Bodenplatte für Gerätebecher TSBOB

Type	Beschreibung	Farbe	VPE	Art.Nr.	EUR / Stk.	Art. gruppe
ADPOB	Bodenplatte für TSBOB	schwarz RAL 9011	12	E6595	9,02	1060

Geräteträger TSB3

Produktübersicht

- Material: Stahlblech, sendzimirverzinkt
- Ausführung: Geräteträger
- Anwendung: alle Gerätedeckel
- Geräteeinbau: 8x M45 Geräte Schrägeinbau, 4x Datentechnik Keystone im Boden
- Anmerkung: Datentechnik Keystone nur mit CMD-Adapter möglich

Type	Beschreibung	VPE	Art.Nr.	EUR / Stk.	Art. gruppe
TSB3	Geräteträger	5	E6566	79,76	1060

Blinddeckel & Modulhalter 29 x 27 mm (Keystone) für CAT-Module					
CMD 100 001	Adapter Blinddeckel halogenfrei grau	100	E6613	2,01	1070
CMD 100 003	Adapter Modulhalter Typ C Keystone für Brand-Rex, IT plus, Krone	100	E6614	2,01	1070

Allgemeiner Hinweis

In Kombination mit dem Gerätebecher TSBOB empfehlen wir die Verwendung von Winkel-Schukosteckern oder Eurosteckern, um ein ungehindertes Schließen der Deckel im eingesteckten Zustand zu gewährleisten.

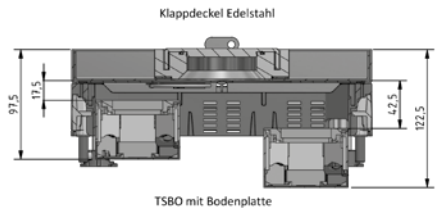

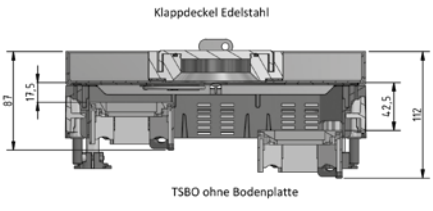

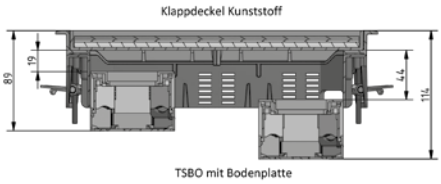

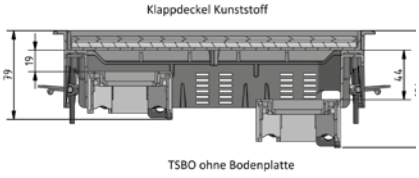

Schalterprogramm M45

Type	Beschreibung	Farbe	Art.Nr.	EUR / Stk.	Art. gruppe
Schukosteckdose 1-fach					
M45 SSDO 1 RW	Schukosteckdose 1-fach gerade	reinweiß	E4011	8,25	1040
M45 SSDO 1 ROT	Schukosteckdose 1-fach gerade	rot	E4012	10,30	
M45 SSDO 1 GRÜN	Schukosteckdose 1-fach gerade	grün	E4013	10,30	
M45 SSDO 1 ORANGE	Schukosteckdose 1-fach gerade	orange	E4016	10,30	
Schukosteckdose 2-fach					
M45 SSDO 2/45 RW	Schukosteckdose 2-fach 45° schräg	reinweiß	E4321	16,66	1040
M45 SSDO 2/45 ROT	Schukosteckdose 2-fach 45° schräg	rot	E4322	18,63	
Schukosteckdose 3-fach					
M45 SSDO 3/45 RW	Schukosteckdose 3-fach 45° schräg	reinweiß	E4331	25,69	1040
M45 SSDO 3/45 ROT	Schukosteckdose 3-fach 45° schräg	rot	E4332	28,84	
Zubehör					
M45 KEYSTONE ADAPTER 2 G RW	Adapter Port 2 leer, 45 x 45 mm, für Keystone **gerade** **für Gerätebecher TSBO mit ADPO9.45 und Geräteträger TSB3**	reinweiß	E4064	6,78	1040
M45 KEYSTONE ADAPTER 2 S RW	Adapter Port 2 leer, 45 x 45 mm, für Keystone **schräg** **für Gerätebecher TSBO mit ADPO9.45 und Geräteträger TSB3** nicht geeignet für Multimedia-Module	reinweiß	E4060	6,78	
M45 CAT.6A RJ45 EINBAU-MODUL	Keystone CAT.6a, geschirmt		E4056	9,52	
M45 TV/SAT/R RW	TV/R/Sat Einzeldose 45 mm	reinweiß	E4101	44,33	
M45 USB 3.0 EINBAU-MODUL	Keystone USB 3.0 weiß	weiß	E4057	5,15	
M45 USB LADESTECKDOSE 1 RW	USB Ladesteckdose 1-fach 22,5 x 45 mm 230 V, 5 V - 750 mA	reinweiß	E4080	69,14	
M45 USB LADESTECKDOSE 2 RW	USB Ladesteckdose 2-fach 45 x 45 mm 230 V, 5 V - 2400 mA	reinweiß	E4081	83,63	
M45 VGA KABELPEITSCHE RW	VGA Abdeckung 22,5 x 45 mm Anschlusskabel 15 cm	reinweiß	E4067	170,33	
M45 HDMI EINBAU-MODUL	Keystone HDMI 2.0	weiß	E4058	7,47	
M45 BLINDMODUL RW	Blindmodul 45 x 45 mm	reinweiß	E4051	4,74	
M45 BLINDMODUL 22,5 RW	Blindmodul 22,5 x 45 mm	reinweiß	E4054	7,70	
Einbausteckdose 1-fach					
ESSDO 1 GR KL	Einbausteckdose Alu-Druckguss 1-fach grau mit Klappdeckel 2-polig, 10/16A, 250 V Schutzart: IP41 Wandeinbau, IP20 Bodeneinbau	grau	E6421	218,18	1060

Montageprinzip
Unterflurdose

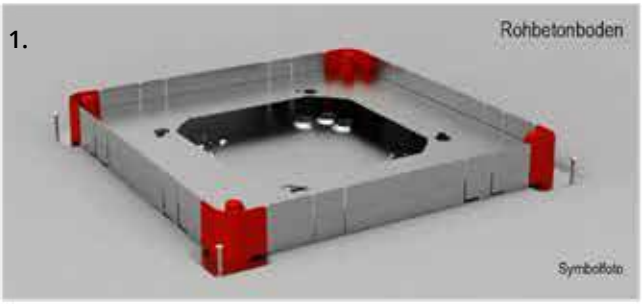

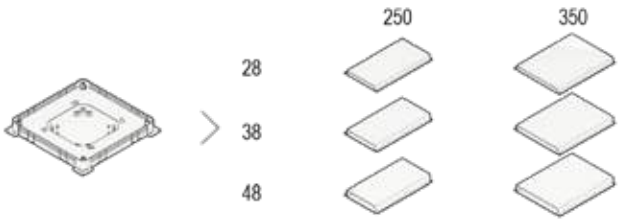

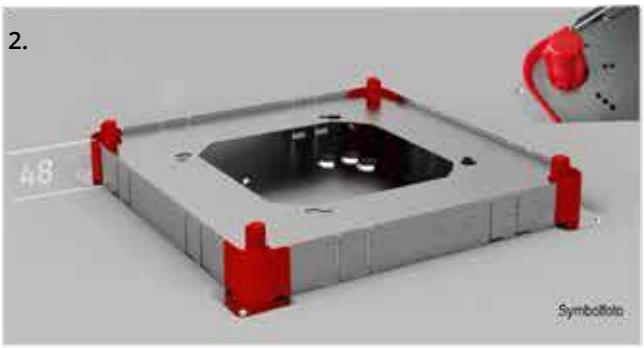

2. Höhe durch Drehen des roten Reglers einstellen:
   28 mm - 38 mm - 48 mm

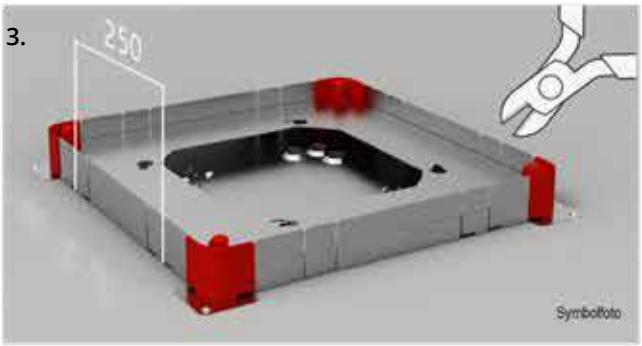

3. Breite zuschneiden und Lasche nach unten klappen
   250 mm - 350 mm

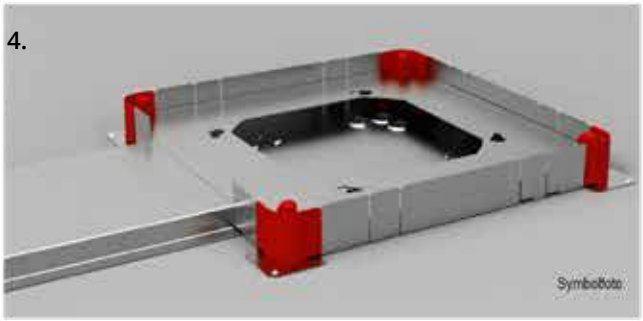

4. Unterflurkanal FUK in die Dose einführen

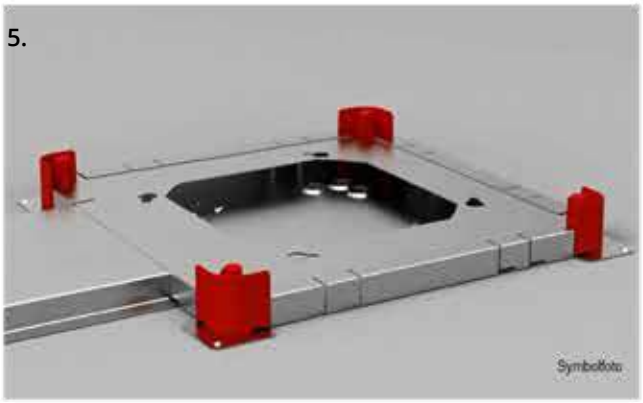

5. Restliche Laschen umklappen

Montageprinzip
Schalungselement

6.

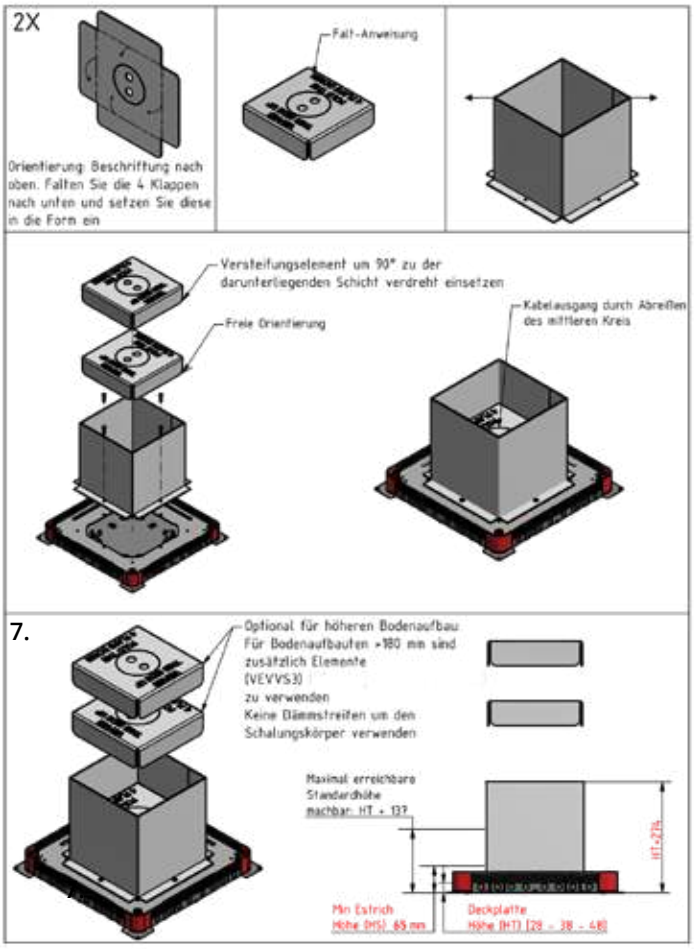

6. Schalungselement VEVV3 zusammenbauen und auf der Bodendose fixieren.

7. Das oberste Füllelement VEVSS muss bündig oder max. Estrichoberkante +10 mm platziert werden.

8.

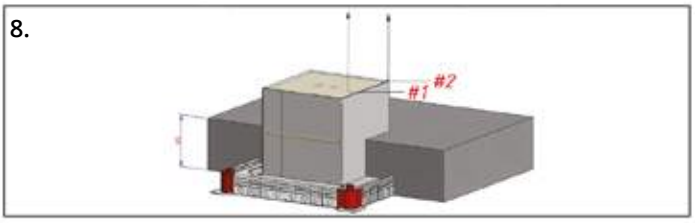

8. Estrich gießen

9.

9. Karton herausnehmen und das Schalungselement 40 bis 50 mm unter Estrichoberkante entfernen.

Montageprinzip
Klappdeckel Edelstahl

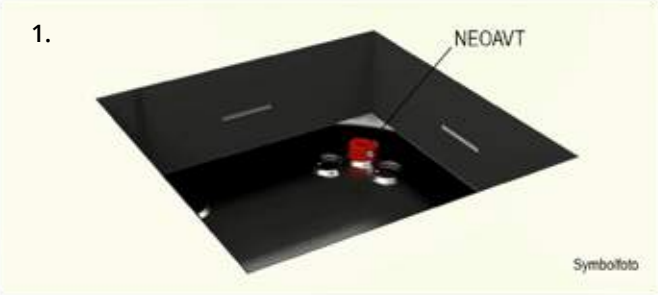

Lieferumfang Klappdeckel Edelstahl:

- 1x Klappdeckel KDVIT3
- 1x Montagerahmen NEOT3
- 4x Erhöhungsmuttern AM6.48
- 4x Bodenbefestigung NEOAVT
- 4x Nivellierschraube M8x45
- 4x Nivellierschraube M8x70

1. Bodenbefestigung NEOAVT für Erhöhungsmuttern durch drehen in der Bodendose fixieren

2. Montagerahmen NEOT3 fixieren

- Erhöhungsmuttern AM 6.48 in Montagerahmen NEOT3 einschrauben
- Erhöhungsmuttern AM mit Montagerahmen NEOT3 in NEOAVT einsetzen und fixieren
- 4 Schrauben M8x70 oder M8x45 in den KDVIT3 einklipsen
- Nivellierbereich mit dem im Lieferumfang enthaltenem Montagematerial: 125 - 183 mm
  Dieser kann durch zusätzlich bestellbare Erhöhungsmuttern bis max. 327 mm erweitert werden.

3. Fixieren des Montagerahmens in NEOAVT

4. Rahmen auf die Endhöhe des Bodens nivellieren

5. Gerätebecher TSBOB / TSB3 bestücken und einklipsen

6. Kabelauslässe fixieren

7. Deckelaufbau

Durch Erhöhungselemente kann die Deckelvertiefung an die Höhe des Bodenbelags angepasst werden

8. Deckel in den Rahmen einhängen

9. Kabelauslässe herunterklipsen - die Bodendose ist bereit zur Verwendung

Montage
Montagerahmen NEOT3

Im Lieferumfang folgender Deckel enthalten:
- KDVIT
- DVITWD
- BDVITWD
- KDVITWD

Bestehend aus:
- Montagerahmen
- 4 Stk. Erhöhungsmuttern AM6.48
- 4 Stk. Kunststoffbodenelement NEOAVT
- 4 Stk. lange Schrauben M8x70
- 4 Stk. kurze Schrauben M8x45

Mit dem enthaltenen Zubehör wird ein Nivellierbereich von max. 183 mm ermöglicht.

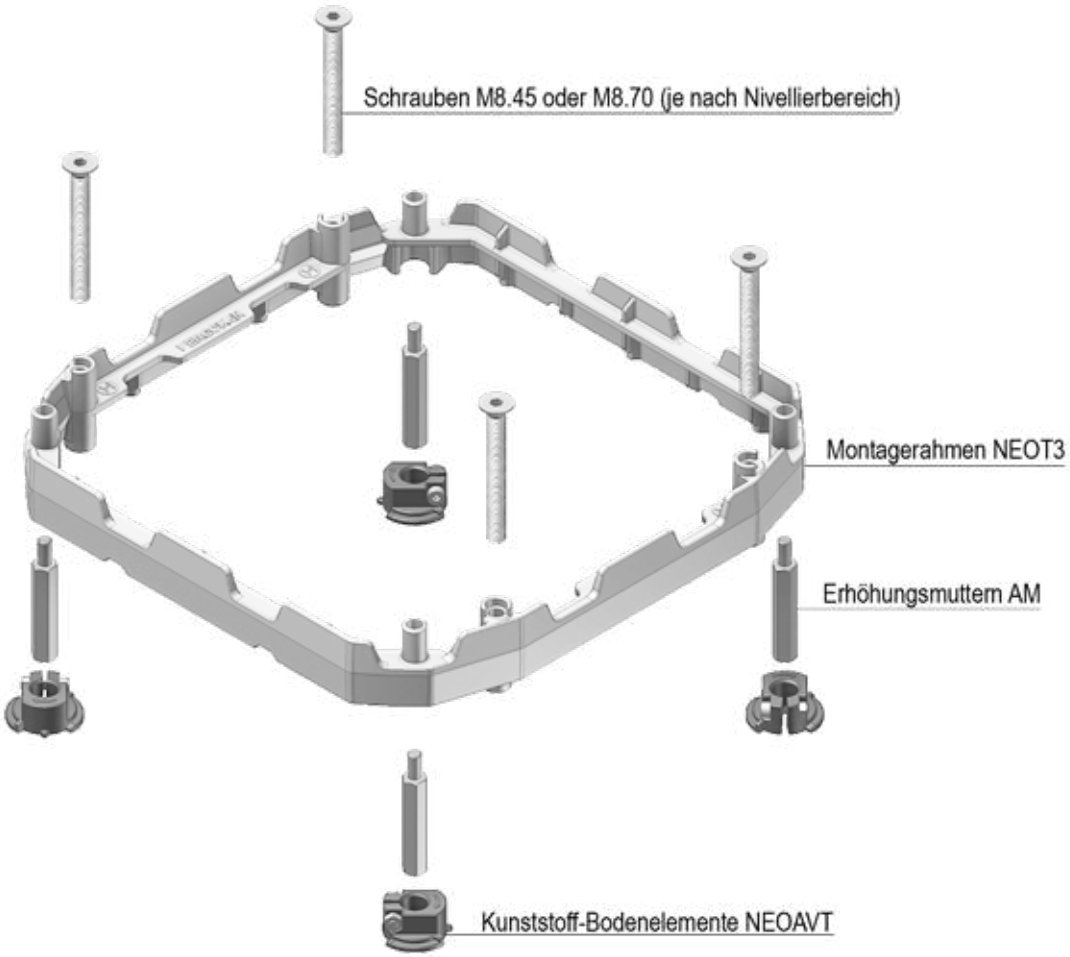

Erhöhung des Nivellierbereichs durch Ergänzung von zusätzlich zu bestellenden Erhöhungsmuttern:

NEOT Höhe Erhöhungsmutter AM in mm	min. Nivellierbereich KDVIT3	max. Nivellierbereich KDVIT3
96 mm + M8x45	173 mm	206 mm
96 mm + M8x70	173 mm	231 mm
144 mm + M8x45	221 mm	254 mm
144 mm + M8x70	221 mm	279 mm
192 mm + M8x45	269 mm	302 mm
192 mm + M8x70	269 mm	327 mm